

er Schloßhof

2,49  
Stellplatz 4 + 5

5,00

NEUE GRENZE

5,51

Stellplatz 5



Ein Projekt der: **CASA VIVA**  
Das Lebendige Denkmal Wohnbau GmbH

Projekt-Nr. <b>arch-052-</b>	Daiber-Mauche GbR, Schottstraße 73-73192 Stuttgart Tel. 0711 88944 0 Fax 0711 88794 44	Plan-Nr. <b>01A</b>	Maßstab <b>1:100</b>
---------------------------------	--	------------------------	-------------------------

Datum gez. <b>04.04.16</b>	<b>BAUGESUCH:</b> 3 Familienhaus mit 5-Stellplätzen Freiberg a.N., Oberer Schloßhof 6
Datum gepr. <b>04.04.16</b>	

Gezeichnet <b>A.M.</b>	Zeichnung <b>UG 2</b>
---------------------------	--------------------------

Index <b>E</b>	Planer: <b>Axel Maisenheder, Arch.Dipl.Ing.(FH)</b>
-------------------	--

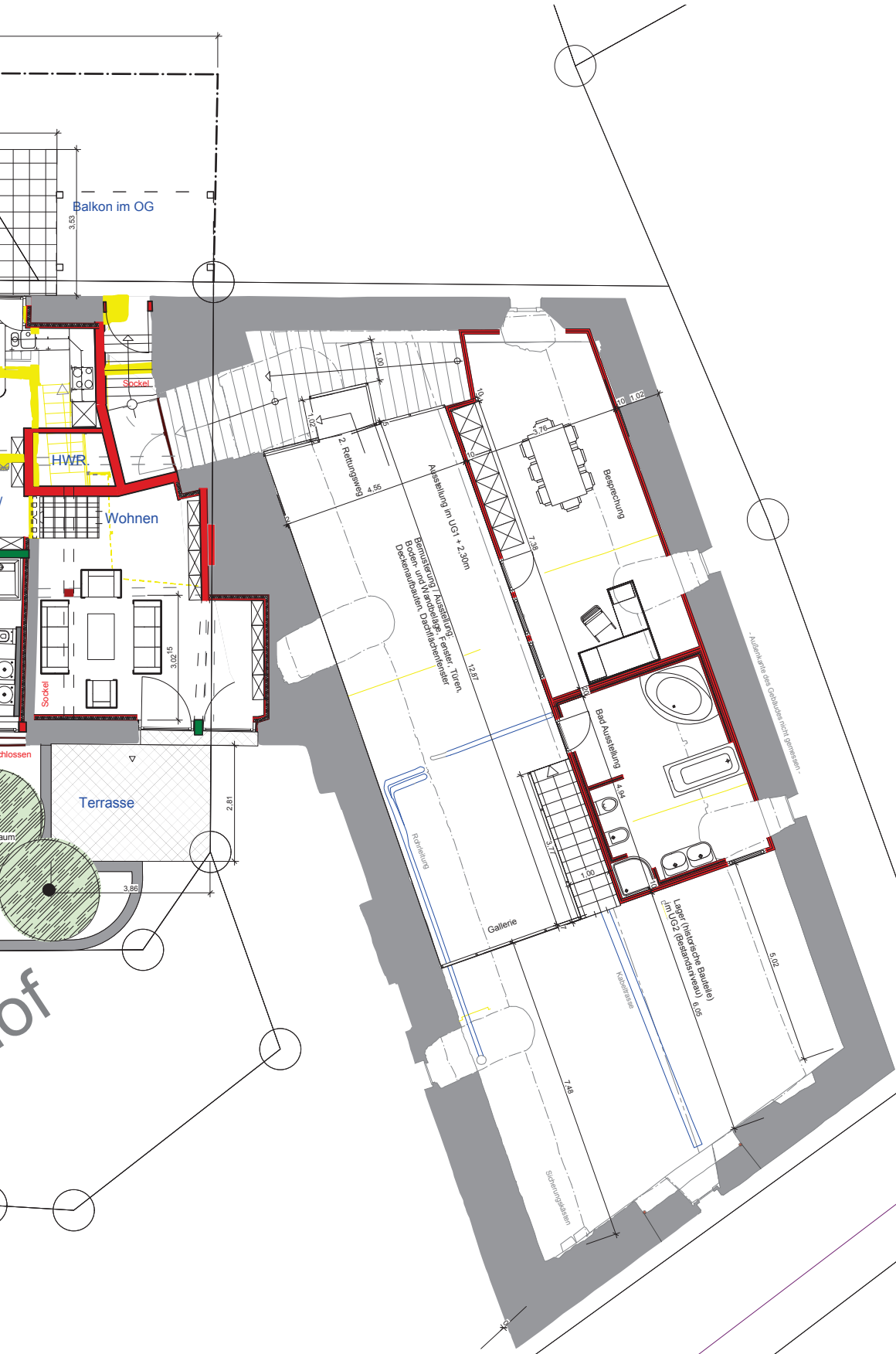

Ein Projekt der: <b>CASA VIVA</b>			
Das Lebendige Denkmal Wohnbau GmbH			
Projekt-Nr. <b>arch-052-</b>	Daiber-Mauehe GbR, Schottstraße 73-73102 Stuttgart Tel. 0714 522210 Fax 0714 522144 <i>Daiber-Mauehe</i>	Plan-Nr. <b>01B</b>	Maßstab <b>1:100</b>
Datum gez. <b>04.04.16</b>	<b>BAUGESUCH:</b>		
Datum gepr. <b>04.04.16</b>	<b>3 Familienhaus mit 5-Stellplätzen</b>		
	<b>Freiberg a.N., Oberer Schloßhof 6</b>		
Gezeichnet <b>A.M.</b>	Zeichnung <b>UG1 Hausnr. 7</b>		
Index <b>E</b>	Planer: <b>Axel Maisenhelder, Arch.Dipl.Ing.(FH)</b>		